

PROGRAMA OPERATIVO ANUAL 2025 Dirección EDUCACIÓN Y CULTURA

Introducción

Nuestro Municipio se encuentra en una etapa de cambio, en donde el Programa Operativo Anual 2025 será el documento rector y la ruta que guiará las acciones de esta Dirección que consolidarán la transformación de esta área fundamental para el desarrollo de la sociedad.

Después de un análisis de desarrollo educativo hemos observado que el índice de terminación arroja un buen porcentaje, esto debido al alto número de escuelas con las que se cuenta en Tula desde el nivel básico, media superior y superior, dando así un abanico de opciones para terminar los estudios de los jóvenes tulenses, sin embargo, nos percatamos de deficiencias en los centros escolares que aún faltan por resolver, por esto se acompañara en la gestión ante la Secretaria de Educación Pública a manera de disminuir diferentes aspectos que atañen al servicio educativo.

Tula es un municipio que debido a su geografía y fuentes de trabajo, es receptor de personas originarias de otros estados o países, lo que hace que nuestra población tenga características multiculturales. Debido a lo anterior, esta Dirección busca el rescate y fomento de nuestras raíces de una cultura Tolteca que nos identifica.

Trabajando de la mano con la ciudadanía y el gobierno municipal, crearemos una sinergia que se verá reflejada en realzar y crear festivales que den oportunidad de proyectar nuestras costumbres y tradiciones.

Las personas con que trabajaremos en esta área coadyuvaremos desde nuestras funciones a cumplir con los objetivos generales, generando eficiencia desde sus tareas, cumpliendo con los tiempos establecidos y utilizando los recursos necesarios para realizarlo.

Plaza principal s/n colonia San Lorenzo,
Tula de Allende, Hidalgo.

¡Vive la Transformación!

El presente Programa Operativo Anual (POA) de Educación y Cultura tiene como objetivo formular proyectos y estrategias para lograr las metas establecidas con actividades diseñadas al fomento cultural y educativo. El alcance de este POA está determinado por los recursos financieros, humanos y materiales disponibles, así como por las competencias del gobierno municipal en el área de Educación y Cultura.

Objetivo General:

Gestionar y asegurar el cumplimiento del derecho a la educación de la población tulense, a través de una atención de asesoramiento, acompañamiento, monitoreo y evaluación del proceso educativo en conjunto con las instituciones educativas, con el fin de seguir mejorando los índices educativos municipales.

Coadyuvar, promover y fomentar el desarrollo de actividades culturales y artísticas mediante talleres o festivales que detonen la identificación en el arraigo de costumbres y tradiciones de nuestro municipio.

Misión: Contribuir al desarrollo educativo y cultural del municipio por medio de programas y acciones que fortalezcan las identidades comunitarias.

Visión: Ser una Dirección que coadyuve a la identificación cultural de los tulenses, identificando la riqueza de las costumbres y tradiciones de cada rincón del municipio, fortaleciendo de esta forma el arraigo de nuestra cultura.

Valores: Honestidad, Transparencia, Eficiencia, Equidad y Compromiso Social

Plaza principal s/n colonia San Lorenzo,
Tula de Allende, Hidalgo.

¡Vive la Transformación!



**DIRECCIÓN DE
EDUCACIÓN Y CULTURA
2024 -2027**

Honestidad: Actuamos con integridad y nos comunicamos de manera veraz, sincera y transparente y es fundamental para construir relaciones de confianza y respeto

Transparencia: Nos basamos en ser claros, en dar signos de evidencia, en hacernos comprender sin generar ningún tipo de duda de ambigüedad

Eficiencia: Nos concentramos en el uso adecuado de los recursos disponibles, con la capacidad de lograr los resultados deseados con el mínimo posible de los recursos

Equidad: Otorgamos un trato justo a las personas, reconociendo la diversidad y eliminación de cualquier actitud o acción discriminatoria

Compromiso Social: Estamos enfocados en el bien común de los habitantes de Tula de Allende

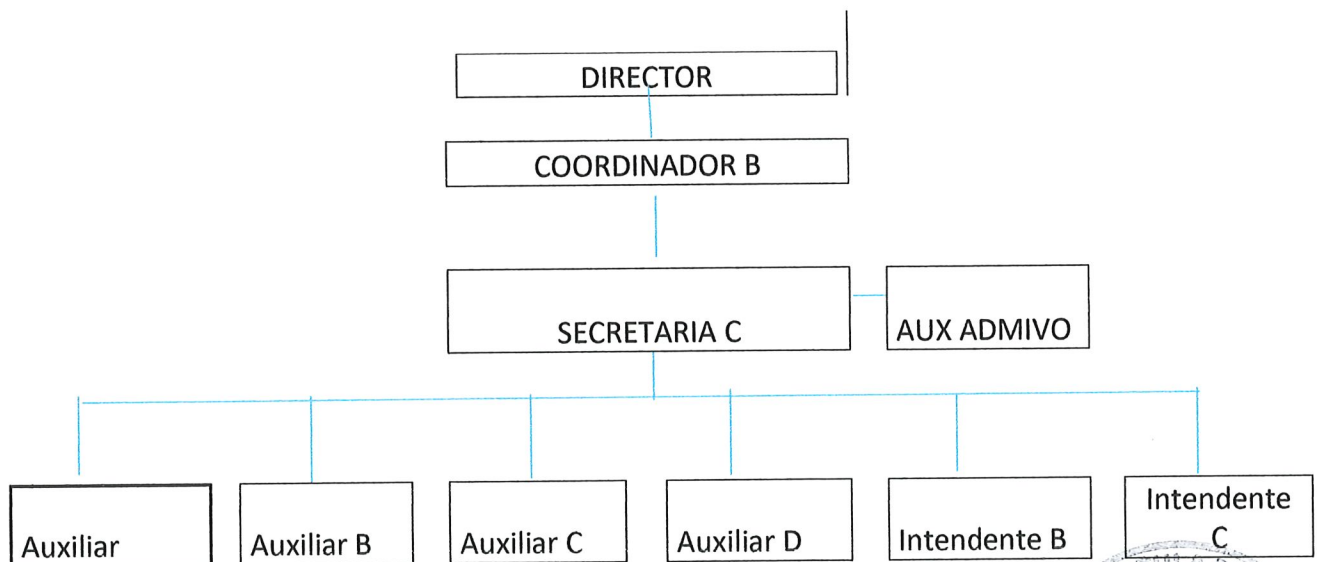

Plaza principal s/n colonia San Lorenzo,
Tula de Allende, Hidalgo.

¡Vive la *Transformación!*



PUESTOS Y FUNCIONES DE LOS RECURSOS HUMANOS

PUESTO	NOMBRE
Director	Eréndira Marlene Mendoza Chávez
Coordinador B	Omar Martínez Sánchez
Seretaria C	María Araceli Ugalde Yarto
Auxiliar Administrativo	Amalia Patricia Jiménez Olguín
Auxiliar	Teresa Alonso Garrido
Auxiliar	José Sánchez Hernández
Auxiliar	Rosa María Cruz Aguilar
Auxiliar	María Concepción Velázquez Rebollo
Auxiliar	Jair Aminadab Ángeles Díaz
Auxiliar	Estefany Tapia Rosales
Auxiliar	Getzemani Guerrero
Auxiliar B	Ma. Inés Martínez Alpizar
Auxiliar B	Jorge Sadot Arciniega Chapa
Auxiliar B	Fernando Vega Ramos
Auxiliar C	María Berenice Campos Torres
Auxiliar C	Yadira Navarrete Bolaños
Auxiliar C	Hortencia Sampayo Rivera
Auxiliar C	Reyna Mireya Álvarez González
Auxiliar C	Carolina Santana Castañón
Auxiliar C	Rubí Ariadna Ángeles Badillo
Auxiliar C	María de Jesús Ramírez Sánchez
Auxiliar C	Juana Mendoza jiménez
Auxiliar D	Julio César Sánchez Hernández
Auxiliar D	Rubèn Trejo Acevedo
Auxiliar D	Georgina Elsa Solís Gutiérrez
Auxiliar D	Luz Ariana Olvera Pérez
Auxiliar D	Edith Álvarez Hernández

Plaza principal s/n colonia San Lorenzo,
Tula de Allende, Hidalgo.

¡Vive la **Transformación!**



DIRECCIÓN DE EDUCACIÓN Y CULTURA

¡VIVE la TRANSFORMACIÓN!

Auxiliar D	Rafael Tapia Pineda
Auxiliar D	Georgina Guadalupe Jaimes Zúñiga
Auxiliar D	Viridiana Vázquez Zamudio
Auxiliar D	Lucia Santos Estrada
Auxiliar D	Juan Oswaldo Sánchez Vega
Auxiliar D	Félix López Castillo
Intendente A	Simona Cervantes Castillo
Intendente B	María Irene Rodríguez Morales

FUNCIONES

Puesto: Director

Objetivo específico: Dirigir y Coordinar las actividades de la Dirección contribuyendo a la gestión educativa los materiales o recursos para eficientar los logros educativos. De igual forma aquellas que fomenten la identificación cultural y la proyección de la misma fortaleciendo nuestra cultura Tolteca

Funciones: Apoyar a las diferentes comunidades que integran el municipio, para la realización de fiestas patronales, generando la participación de las mismas a través de talleres artísticos y la exhibición de sus trabajos.

Apoyar en la tramitación de becas de nivel básico, medio superior y superior en los programas correspondientes.

Coordinar con el Sector Educativo la realización de actos cívicos y desfiles.

Fomentar la lectura, consulta e investigación en las bibliotecas municipales.

Fomentar la participación de artistas plásticos en los inmuebles como Sala Histórica Quetzalcóatl y Centro Cultural de la Antigua Estación del Ferrocarril.

Fomentar, Organizar y Coordinar eventos culturales y educativos.

Las demás que le sean encomendadas en el ámbito de su competencia por su superior jerárquico, así como las establecidas en la normatividad aplicable.

Metas: Darle cumplimiento a las atribuciones establecidas al 100%

Puesto: Coordinador B

Objetivo específico: Planificar, supervisar y difundir los servicios de la biblioteca a su cargo, para apoyar el desarrollo de los programas establecidos a desarrollar.

Plaza principal s/n colonia San Lorenzo,
Tula de Allende, Hidalgo.

¡Vive la **Transformación!**



DIRECCIÓN DE
EDUCACIÓN Y CULTURA
2024 -2027



DIRECCIÓN DE EDUCACIÓN Y CULTURA

¡VIVE la TRANSFORMACIÓN!

Funciones: Promover los servicios bibliotecarios

Actividades lúdicas, creativas, cuenta cuentos, obras de teatro guiñol, periódico mural, apoyo en tareas, exposiciones bibliográficas, infografías, recomendación bibliográfica, visitas guiadas, extensión bibliotecarias, la hora del cuento, lectura en voz alta, curso de verano, curso de en Primavera la Biblioteca te Espera, limpieza de la biblioteca, limpieza de la biblioteca.

Metas: Dar al 100% la atención a los usuarios promoviendo las actividades de fomento a la lectura

Puesto: Secretaria

Objetivo específico: Proporcionar apoyo administrativo a la Directora del área en el desarrollo de procedimientos operativos.

Funciones: Llevar el orden y control del archivo de la dirección

Elabora la documentación requerida por la dirección

Recepcionar oficios

Realizar los trámites administrativos necesarios de la dirección ante otras áreas de presidencia municipal

Llevar la agenda de la dirección

Apoyo en coordinación de actos cívicos y desfiles

Realizar el informe mensual de actividades

Comprobar viáticos

Elaborar la MIR

Comprobar trimestralmente la MIR

Presentar SIPOT

Presentar SIGUIA

Llevar el Control Interno

Ayudar en la elaboración de las declaraciones patrimoniales

Control de inventario

Metas: Cumplir al 100% las actividades programadas

Puesto: Auxiliar Administrativo, Auxiliar, Auxiliar B, Auxiliar C y Auxiliar D

Objetivo específico: Planificar, supervisar y difundir los servicios de la biblioteca a su cargo, para apoyar el desarrollo de los programas establecidos a desarrollar

Funciones: Promover los servicios bibliotecarios

Actividades lúdicas,

creativas,

cuenta cuentos,

obras de teatro guiñol,

Plaza principal s/n colonia San Lorenzo,
Tula de Allende, Hidalgo.

¡Vive la *Transformación!*



DIRECCIÓN DE
EDUCACIÓN Y CULTURA
2024 -2027



DIRECCIÓN DE EDUCACIÓN Y CULTURA

¡VIVE la TRANSFORMACIÓN!

periódico mural,
apoyo en tareas,
exposiciones bibliográficas,
infografías,
recomendación bibliográfica,
visitas guiadas,
extensión bibliotecarias,
la hora del cuento,
lectura en voz alta,
curso de verano,
curso de en Primavera la Biblioteca te Espera, limpieza de la biblioteca
limpieza de la biblioteca
Acudir a las instituciones educativas a realizar con los alumnos actividades de fomento a la lectura

Metas: Dar al 100% la atención a los usuarios promoviendo las actividades de fomento a la lectura

Puesto: Auxiliar B

Objetivo específico: Colaborar en las actividades inherentes al área en actividades administrativas y operativas

Funciones:

Apoyo en la organización de actividades, eventos y festivales culturales
Vinculación de trabajo con artistas, artesanos y demás personas portadoras de la cultura popular
Difusión de las convocatorias municipales, estatales y federales dirigidas a la comunidad cultural en general, para incentivar la participación
Apoyo en la organización de actos cívicos y desfiles
Apoyo en la elaboración de proyectos culturales
Atención a la ciudadanía

Metas: Cumplir al 100% las actividades inherentes correspondientes.

Puesto: Auxiliar B

Objetivo específico: Colaborar en las actividades inherentes al área en actividades administrativas y operativas

Funciones:

Atención personalizada a la ciudadanía que requiera informes
Recopilación de documentos para inscripciones
Asesorías para la presentación de exámenes
Entrega de material didáctico y préstamo de libros

Plaza principal s/n colonia San Lorenzo,
Tula de Allende, Hidalgo.

¡Vive la Transformación!



DIRECCIÓN DE
EDUCACIÓN Y CULTURA
2024 -2027



DIRECCIÓN DE EDUCACIÓN Y CULTURA

¡VIVE la TRANSFORMACIÓN!

Trámites de inscripciones, solicitud de exámenes y credenciales ante el IHEA para primaria y secundaria

Tramites de inscripciones, pláticas informativas, solicitud de exámenes y credenciales ante el IHMSYS para preparatoria

Elaboración de reportes y estadísticas

Entrega de Certificados

Promocionar los servicios del Centro de Asesoría

Metas: Atender al 100% a las personas mayores de 15 años que quieran terminar sus estudios de primaria, secundaria y preparatoria abierta en el sistema abierta

Puesto: Auxiliar C

Objetivo específico: Colaborar en las actividades inherentes al área en actividades administrativas y operativas

Funciones:

Elaborar oficios

Enlace de Archivo

Apoyo a las bibliotecas públicas

Enlace en la Dirección General de Bibliotecas

Entrega de oficios

Apoyo en eventos Culturales

Apoyo en actividades administrativas

Apoyo en cotizaciones para el POA

Metas: Cumplir al 100% las actividades inherentes correspondientes

Puesto: Auxiliar C

Objetivo específico: Colaborar en las actividades inherentes al área en actividades administrativas y operativas

Funciones:

Elaborar oficios

Entrega de oficios

Control de Servicio Social, Prácticas profesionales y Estadías

Apoyo en eventos Culturales

Apoyo en actividades administrativas

Plaza principal s/n colonia San Lorenzo,
Tula de Allende, Hidalgo.

¡Vive la Transformación!





DIRECCIÓN DE EDUCACIÓN Y CULTURA

¡VIVE la TRANSFORMACIÓN!

Limpieza de las áreas verdes
 Limpieza de los salones de los talleres artísticos
 Apoyo en eventos culturales

Metas: mantener al 100% los espacios de la Antigua Estación del Ferrocarril

PROYECTO

Unidad Administrativa: Dirección de Educación y Cultura				
Nombre del Proyecto: Incremento en el nivel de desempeño, brindar una atención eficiente y mejora en la operación de políticas públicas en materia de Educación y Cultura				
Descripción: Realizar eventos culturales, artísticos y educativos y gestionar beneficios educativos				
Producto Entregable (componentes MIR)	Objetivo	Unidad de Medida	Meta	Monto estimado para la ejecución
Actos Cívicos y Desfiles realizados	creación y operaciones políticas públicas suficientes en materia de educación y cultura	Porcentaje de escuelas participantes	100%	
Talleres ofertados en fiestas patronales		Porcentaje de talleres asistentes	100%	69,000.00
Actividades Culturales, Artísticas y Educativas presentadas		Porcentaje de impacto social en actividades culturales, artísticas y educativas	100%	5,241,416.00

Plaza principal s/n colonia San Lorenzo,
 Tula de Allende, Hidalgo.

¡Vive la Transformación!



DIRECCIÓN DE EDUCACIÓN Y CULTURA



DIRECCIÓN DE EDUCACIÓN Y CULTURA

¡VIVE la TRANSFORMACIÓN!

Actividades realizadas de fomento a la lectura, consulta bibliográfica e investigación en las bibliotecas municipales	Porcentaje de actividades realizadas	100%	980,955.65
Convocatorias publicadas para tramitar becas de nivel básico y medio superior	Número de convocatorias publicadas	100%	
Monto Presupuestal a Solicitar:			6,291,371.65

FORMATO PRESUPUESTAL

CÓDIGO	PARTIDA	
1000	SERVICIOS PERSONALES	
2000	MATERIALES Y SUMINISTROS	1,217,294.65
3000	SERVICIOS GENERALES	4,728,228.00
4000	TRANSFERENCIAS	
5000	BIENES MUEBLES, INMUEBLES E INTANGIBLES	345,849.00
6000	INVERSIÓN PÚBLICA	
	TOTAL	6,291,371.65

Plaza principal s/n colonia San Lorenzo,
Tula de Allende, Hidalgo.

¡Vive la Transformación!



DIRECCIÓN DE EDUCACIÓN Y CULTURA
2024 - 2027