

Formato 1

Alineación de la Matriz de Indicadores para Resultados al Plan Estatal de Desarrollo



FINANZAS
SECRETARÍA DE FINANZAS PÚBLICAS



1.- ANTECEDENTES

Unidad responsable	1028 Seguridad Pública y Tránsito Municipal
Unidades presupuestales integrantes	1028 Seguridad Pública y Tránsito Municipal
Programa sectorial	028 Atención Ciudadana en Caso de Conflicto e Inseguridad
Programa presupuestario	028 Atención Ciudadana en Caso de Conflicto e Inseguridad
Unidad presupuestal responsable de la MIR	1028 Seguridad Pública y Tránsito Municipal

ALINEACIÓN

Ramo	Fortamun
Eje estratégico	1.7 Asuntos de Orden Público y Seguridad interior
Objetivo estratégico	1.7.1 Policía

CLASIFICACIÓN FUNCIONAL

Finalidad	1 Gobierno
Función	1.7 Asuntos de Orden Público y Seguridad interior
Subsunción	1.7.1 policía

OTROS DATOS

Año operando	2023		
El programa presupuestario entrega de bienes y servicios a:	a) Población en general	b) Administración pública	c) <u>Ambas</u>
LIC. ALEJANDRO FLORENO SANCHEZ ALVAREZ SECRETARIO DE SEG. PUB. Y TIO. MPAL. TULA DE ALLENDE, HGO.		ANA ROSA SUSANA MORALES DIRECTORA DE PLANEACION MUNICIPAL TULA DE ALLENDE, HGO.	

SECRETARIA DE SEGURIDAD
PÚBLICA Y TRANSITO MUNICIPAL
2020 - 2024

PLANEACION
2020 2024

Anexo 1

Ficha de Información básica del Programa Presupuestario



1.- ANTECEDENTES

- 1.1 Se opera con las diversas unidades administrativas
- 1.2 Se atiende a la totalidad de regulaciones existentes en el municipio para poder tener una gobernabilidad eficiente
- 1.3 toda aquella unidad administrativa que presente una necesidad
- 1.4 Crear y Actualizar las regulaciones Municipales para hacer eficiente el quehacer diario municipal

2.- IDENTIFICACIÓN Y DESCRIPCIÓN DEL PROBLEMA

- 2.1 No existe un marco jurídico reglamentario.
- 2.2 Síndicos, Regidores y la totalidad de Unidades Administrativas
- 2.3 Falta de actualización, Modificación, reformas y adiciones al marco jurídico
- 2.4 No se puede fundamentar las solicitudes, peticiones y tramites
- 2.5 se está realizando una reorganización de la administración Municipal

3.- DETERMINACIÓN Y JUSTIFICACIÓN DE LOS OBJETIVOS DE LA INTERVENCIÓN

- 3 La administración municipal actúa en un marco de legalidad.
- 3.1 los programas y apoyos sociales están relacionados con los programas del gobierno estatal

4.- COBERTURA

- 4.1 Administración Municipal 31 areas y población en general
- 4.2 Se atienden todas las direcciones
- 4.3

POBLACIÓN POTENCIAL	POBLACIÓN OBJETIVO	POBLACIÓN ATENDIDA DEL EJERCICIO FISCAL ANTERIOR
4.3.1 el 39 % de la población es vulnerable	4.3.2	4.3.3

- 4.4 Trimestral
- 4.4.1 Trimestral
- 4.4.2 Trimestral
- 4.5 Mediante análisis de marco jurídico
- 4.5.1 Mediante análisis de marco jurídico
- 4.5.2 Mediante análisis de marco jurídico

5.- DISEÑO DE LA INTERVENCIÓN PÚBLICA

- 5.1 Marco Jurídico Vigente
- 5.2 Funcionarios de la Administración y ciudadanos que realicen tramites
- 5.3 la actuación de la administración municipal se da con legalidad

6.- ¿ES UN PROGRAMA SOCIAL?

SI	1 x	2 x	3 x	4 x
NO				

6.1. Vinculación a los derechos sociales y la dimensión de bienestar económico. - La vinculación entre los programas y las Acciones con los Derechos sociales y la Dimensión de Bienestar Económico se realiza considerando la Matriz de indicadores para Resultados (MIR) o la principal normatividad de los programas o las acciones.

Alimentación		Directo		Indirecto	
Educación		Directo		Indirecto	
Salud		Directo		Indirecto	
Trabajo		Directo		Indirecto	
Vivienda		Directo		Indirecto	
Seguridad Social		Directo		Indirecto	
No Discriminación		Directo		Indirecto	
Medio ambiente sano		Directo		Indirecto	
Bienestar Económico		Directo		Indirecto	

7.- PADRON DE BENEFICIARIOS

7
7.1

8.- REGLAS DE OPERACIÓN

8

Anexo 2 Definición del Problema



1.- POBLACIÓN Ó ÁREA DE ENFOQUE POTENCIAL		
Totalidad de Unidades Administrativas que integran la Administración Pública Municipal		
2.- POBLACIÓN Ó ÁREA DE ENFOQUE OBJETIVO		
Las Unidades Administrativas que cuenten con marco jurídico Obsoleto		
3.- PROBLEMÁTICA CENTRAL (PROPÓSITO)		
Falta de Creación y Actualización del Marco Regulatorio del Municipio		
4.- MAGNITUD DEL PROBLEMA		
4.1 POBLACIÓN POTENCIAL	4.2 POBLACIÓN OBJETIVO	4.3 POBLACIÓN ATENDIDA DEL EJERCICIO FISCAL ANTERIOR
Totalidad de Unidades Administrativas	Las Unidades Administrativas que cuenten con marco jurídico Obsoleto	Las Unidades Administrativas que cuenten con marco jurídico Obsoleto
5.- EFECTO SUPERIOR (FIN)		
Contribuir a la Gobernanza y Rendición de cuentas		

Anexo 3 Análisis de Involucrados



Tula de Allende
Government for the people of Tula 2000-2024

PROBLEMÁTICA CENTRAL: Falta de Creación y Actualización del Marco Regulatorio del Municipio			
BENEFICIARIOS	OPOSITORES	EJECUTORES	INDIFERENTES
Unidades Administrativas	Servidores Públicos	Síndicos y Regidores	Población en General

Anexo 4 Árbol del Problema

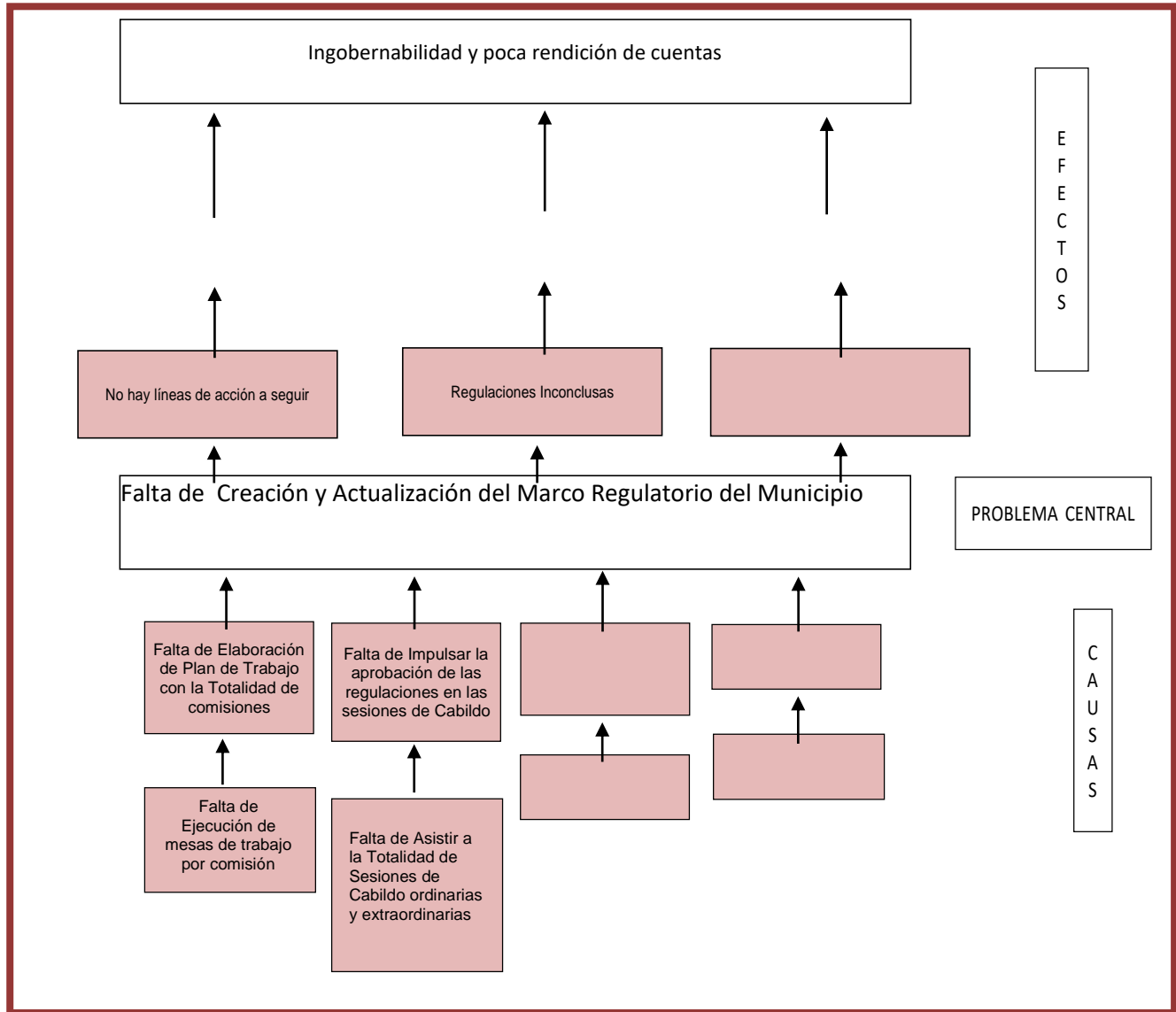

Anexo 5 Árbol de Objetivos

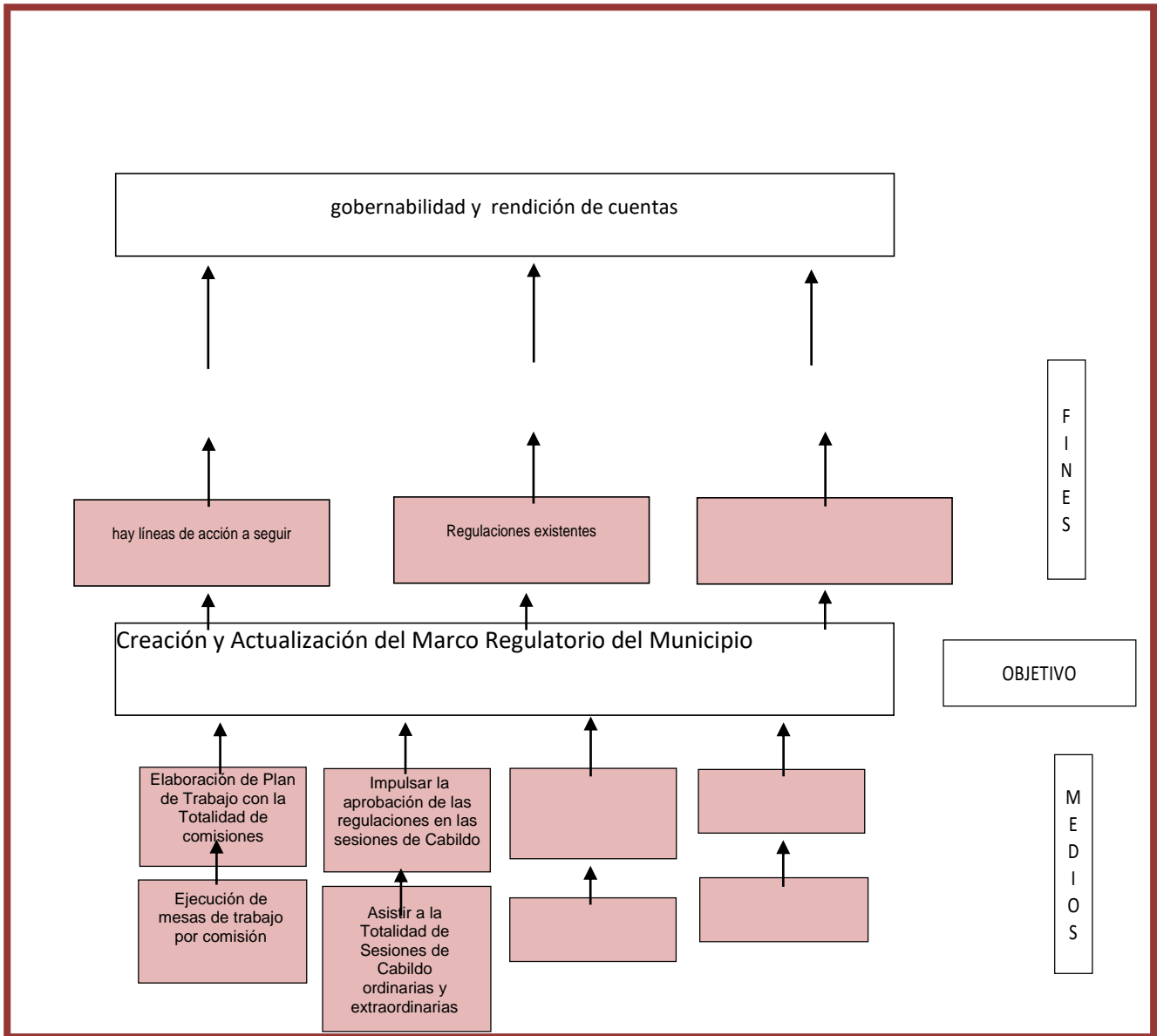

Anexo 6 Análisis de Involucrados



Alternativas (componentes)	a) Facultad Jurídica	b) Presupuesto disponible	c) Realizable en corto plazo	d) Disponibilidad Total de Recursos Técnicos	e) Disponibilidad de Recursos Administrativos	f) Cultural y socialmente Aceptable	g) Estudio de Impacto	Total
Elaboración de Plan de Trabajo con la Totalidad de comisiones	3	2	3	3	3	3	N/A	17
Impulsar la aprobación de las regulaciones en las sesiones de Cabildo	3	2	3	3	3	3	N/A	17

Escala: 3 = Viabilidad Alta, 2 = Viabilidad Media, 1 = Viabilidad Baja, N/A = No aplica

Anexo 7

Estructura analítica del Programa Presupuestario



PROBLEMÁTICA CENTRAL (PROVIENE DEL ÁRBOL DEL PROBLEMA)	SOLUCIÓN (PROVIENE DEL ÁRBOL DEL OBJETIVO)
Falta de Creación y Actualización del Marco Regulatorio del Municipio	Creación y Actualización del Marco Regulatorio del Municipio
EFFECTOS	FINES
hay líneas de acción a seguir	hay líneas de acción a seguir
Regulaciones Inconclusas	Regulaciones Inconclusas
MAGNITUD (LINEA BASE)	MAGNITUD (RESULTADO ESPERADO)
Todas las unidades Administrativas	Elaboración de Plan de Trabajo con la Totalidad de comisiones
CAUSAS	Impulsar la aprobación de las regulaciones en las sesiones de Cabildo
Elaboración de Plan de Trabajo con la Totalidad de comisiones	Elaboración de Plan de Trabajo con la Totalidad de comisiones
Impulsar la aprobación de las regulaciones en las sesiones de Cabildo	Impulsar la aprobación de las regulaciones en las sesiones de Cabildo