

Formato 1

Allineación de la Matriz de Indicadores para Resultados al Plan Estatal de Desarrollo



FINANZAS

SECRETARÍA DE FINANZAS PÚBLICAS



1.- ANTECEDENTES				
Unidad responsable	5434 SIPINNA.			
Unidades presupuestales integrantes	5434 SIPINNA.			
Programa sectorial	PRESTACIÓN DE SERVICIOS PÚBLICOS.			
Programa presupuestario	034 TRANSVERSALIDAD DE LA PERSPECTIVA DE DERECHOS DE LA NIÑEZ Y LA ADOLESCENCIA.			
Unidad presupuestal responsable de la MIR	5434 SIPINNA.			
ALINEACIÓN				
Ramo	28			
Eje estratégico	1. POBREZA Y COHESIÓN SOCIAL.			
Objetivo estratégico	POTENCIAR Y PROMOVER LA INCLUSIÓN SOCIAL, ECONÓMICA Y POLÍTICA DE TODAS LAS PERSONAS INDEPENDIENTEMENTE DE SU EDAD, SEXO, DISCAPACIDAD, RAZA, ETNIA, ORIGEN, RELIGIÓN O SITUACIÓN ECONÓMICA U OTRA CONDICIÓN.			
CLASIFICACIÓN FUNCIONAL				
Finalidad	DESARROLLO SOCIAL.			
Función	PROTECCIÓN SOCIAL.			
Subfunción	OTROS DE SEGURIDAD SOCIAL Y ASISTENCIA SOCIAL.			
OTROS DATOS				
Año operando	2024.			
El programa presupuestario entregará bienes y servicios	<table border="1"> <tr> <td>a) Población en general</td> <td>b) Administración pública</td> <td>c) Ambas</td> </tr> </table>	a) Población en general	b) Administración pública	c) Ambas
a) Población en general	b) Administración pública	c) Ambas		
LIC. DULCE ANA JUÁREZ LUGO (Nombre y firma) Responsable Social MIR	ING. JOSÉ INÉS LÓPEZ LEÓN (Nombre y firma) Coordinador del Comité Técnico de Evaluación del Desempeño			



SIPINNA
2020-2024

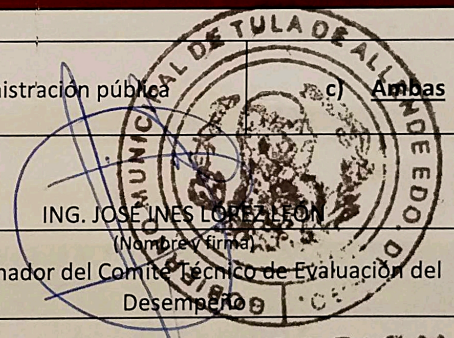

PLANEACION
2020 2024

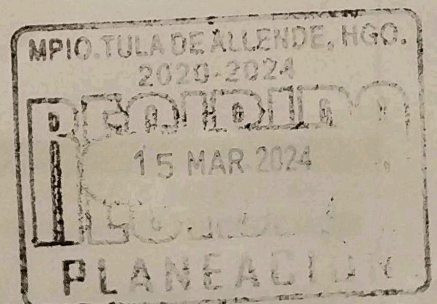

Anexo 1

Ficha de Información Básica del Programa
Presupuestario

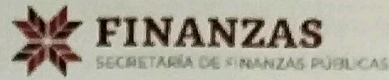

1.- ANTECEDENTES

1.1 EL 85% DE POBLACIÓN QUE SOLICITA ATENCIÓN EN PSICOLOGÍA, TRABAJO SOCIAL U ORIENTACIÓN JURÍDICA DE LA UPC, EN RELACIÓN A VULNERACIÓN DE DERECHOS DE NNA DE TULA DE ALLENDE, HIDALGO, SE ATIENDE Y SE INTEGRA A UNA RESTITUCIÓN DE DERECHOS.

1.2 EN LAS RESTITUCIONES DE DERECHOS, ASÍ COMO EN LAS ATENCIONES INTEGRALES DE LA UPC PERTENECIENTE O ADSCRITA AL SIPINNA DE TULA DE ALLENDE, LOS ACTORES PARTICIPANTES SON LOS NIÑOS, NIÑAS, ADOLESCENTES Y FAMILIAS.

1.3 DENTRO DE LAS ATENCIONES INTEGRALES Y COADYUVANCIA CON LA UPC DE TULA DE ALLENDE, SE COORDINAN ACCIONES CON LA SUBPROCURADURÍA, MINISTERIO PÚBLICO, JUZGADOS FAMILIARES, SEGURIDAD PÚBLICA Y FISCALÍA GENERAL.

2.- IDENTIFICACIÓN Y DESCRIPCIÓN DEL PROBLEMA

2.1 VULNERACIÓN DE LOS DERECHOS DE LOS NIÑOS, NIÑAS Y ADOLESCENTES.

2.2

2.3

2.4

2.5

3.- DETERMINACIÓN Y JUSTIFICACIÓN DE LOS OBJETIVOS DE LA INTERVENCIÓN

3 SALVAGUARDAR LOS DERECHOS DE LOS NIÑOS, NIÑAS Y ADOLESCENTES.

3.1 VELAR POR EL INTERÉS SUPERIOR DE LA NIÑEZ Y LA ADOLESCENCIA TULENSE, POR MEDIO DE UN PLAN DE RESTITUCIÓN DE DERECHOS.

4.- COBERTURA

4.1 MUNICIPAL.

4.2 NIÑOS, NIÑAS Y ADOLESCENTES DE TULA DE ALLENDE, CON DERECHOS VULNERADOS.

4.3

POBLACIÓN POTENCIAL	POBLACIÓN OBJETIVO	POBLACIÓN ATENDIDA DEL EJERCICIO FISCAL ANTERIOR
4.3.1 POBLACIÓN EN GENERAL.	4.3.2 NIÑAS, NIÑOS Y ADOLESCENTES TULENSES.	4.3.3 NIÑAS, NIÑOS Y ADOLESCENTES TULENSES DE 0 A 17 AÑOS 11 MESES.

4.4 SEMANAL

4.4.1 MENSUAL

4.4.2 TRIMESTRAL

4.5 EXPEDIENTES

4.5.1 EXPEDIENTES

4.5.2 EXPEDIENTES

5.- DISEÑO DE LA INTERVENCIÓN PÚBLICA

5.1 BRINDAR UN SERVICIO A TRAVÉS DE ATENCIÓN PSICOLÓGICA, ASESORÍA JURÍDICA Y ACERCAMIENTOS DOMICILIARIOS; PARA VERIFICAR CONDICIONES Y TRATO QUE SE LES BRINDA A LOS NIÑOS, NIÑAS Y ADOLESCENTES CON VULNERACIÓN DE DERECHOS.

5.2 INTERVENCIÓN DENTRO Y FUERA DE OFICINAS, ATENDIENDO LLAMADAS Y DENUNCIAS ANÓNIMAS Y SEGUIMIENTO DE CASOS QUE NOS GIRA LA SUBPROCURADURÍA REGIONAL DE PROTECCIÓN DE NIÑOS, NIÑAS, ADOLESCENTES .Y LA FAMILIA DEL DISTRITO JUDICIAL DE TULA DE ALLENDE, BRINDANDO ATENCIÓN A LA VULNERABILIDAD DE LOS NNA DEL MUNICIPIO.

5.3 INTERVENCIÓN POR MEDIO DE PLÁTICAS INFORMATIVAS EN ESCUELAS PÚBLICAS Y PRIVADAS; A MAESTROS, ALUMNOS Y PADRES DE FAMILIA.

6.- ¿ES UN PROGRAMA SOCIAL?

SI	1 x	2 x	3 x	4 x
NO				

6.1. Vinculación a los derechos sociales y la dimensión de bienestar económico. - La vinculación entre los programas y las Acciones con los Derechos sociales y la Dimensión de Bienestar Económico se realiza considerando la Matriz de indicadores para Resultados (MIR) o la principal normatividad de los programas o las acciones.

Alimentación	X	Directo		Indirecto	X
Educación	X	Directo		Indirecto	X
Salud	X	Directo		Indirecto	X
Trabajo		Directo		Indirecto	
Vivienda	X	Directo		Indirecto	X
Seguridad Social	X	Directo		Indirecto	X
No Discriminación	X	Directo		Indirecto	X
Medio ambiente sano		Directo		Indirecto	
Bienestar Económico	X	Directo		Indirecto	X

7.- PADRON DE BENEFICIARIOS

7
7.1

8.- REGLAS DE OPERACIÓN

8

Anexo 2 Definición del Problema



1.- POBLACIÓN Ó ÁREA DE ENFOQUE POTENCIAL

32,715 NIÑAS, NIÑOS Y ADOLESCENTES EN TULA DE ALLENDE, HIDALGO (TOMADO DE INEGI, 2020).

2.- POBLACIÓN Ó ÁREA DE ENFOQUE OBJETIVO

1,476 NIÑAS, NIÑOS Y ADOLESCENTES CON VULNERACIÓN DE DERECHOS, PERTENECIENTES AL MUNICIPIO DE TULA DE ALLENDE, HIDALGO.

3.- PROBLEMÁTICA CENTRAL (PROPÓSITO)

ALTA VULNERACIÓN DE DERECHOS DE LAS NIÑAS, NIÑOS Y ADOLESCENTES DE TULA DE ALLENDE, HIDALGO.

4.- MAGNITUD DEL PROBLEMA

4.1 POBLACIÓN POTENCIAL	4.2 POBLACIÓN OBJETIVO	4.3 POBLACIÓN ATENDIDA DEL EJERCICIO FISCAL ANTERIOR
32,715 NIÑAS, NIÑOS Y ADOLESCENTES EN TULA DE ALLENDE, HIDALGO (TOMADO DE INEGI, 2020).	2500 NIÑOS, NIÑAS Y ADOLESCENTES EN SITUACIÓN DE VULNERACIÓN DE DERECHOS DETECTADOS.	1476 CASOS ATENDIDOS.

5.- EFECTO SUPERIOR (FIN)

CONTRIBUIR PARA QUE NIÑAS, NIÑOS, ADOLESCENTES Y FAMILIAS TULENSES, LOGREN UN DESARROLLO SANO Y EN CONDICIONES FAVORABLES PARA VIVIR EN UN ENTORNO FAMILIAR Y SOCIAL EQUILIBRADO.

Anexo 3
Análisis de Involucrados



PROBLEMÁTICA CENTRAL: ALTA VULNERACIÓN DE DERECHOS DE LAS NIÑAS, NIÑOS Y ADOLESCENTES DE TULA DE ALLENDE, HIDALGO.			
BENEFICIARIOS	OPOSITORES	EJECUTORES	INDIFERENTES
NIÑAS, NIÑOS Y ADOLESCENTES DE TULA DE ALLENDE.	FAMILIARES Y/O PERSONAS AGRESORAS.	SISTEMA MUNICIPAL DE PROTECCIÓN INTEGRAL DE LOS DERECHOS DE NIÑAS, NIÑOS Y ADOLESCENTES DE TULA DE ALLENDE, HIDALGO. PERSONAL DE LA UNIDAD DE PRIMER CONTACTO (UPC).	SOCIEDAD EN GENERAL.

Anexo 4
Árbol de Problemas

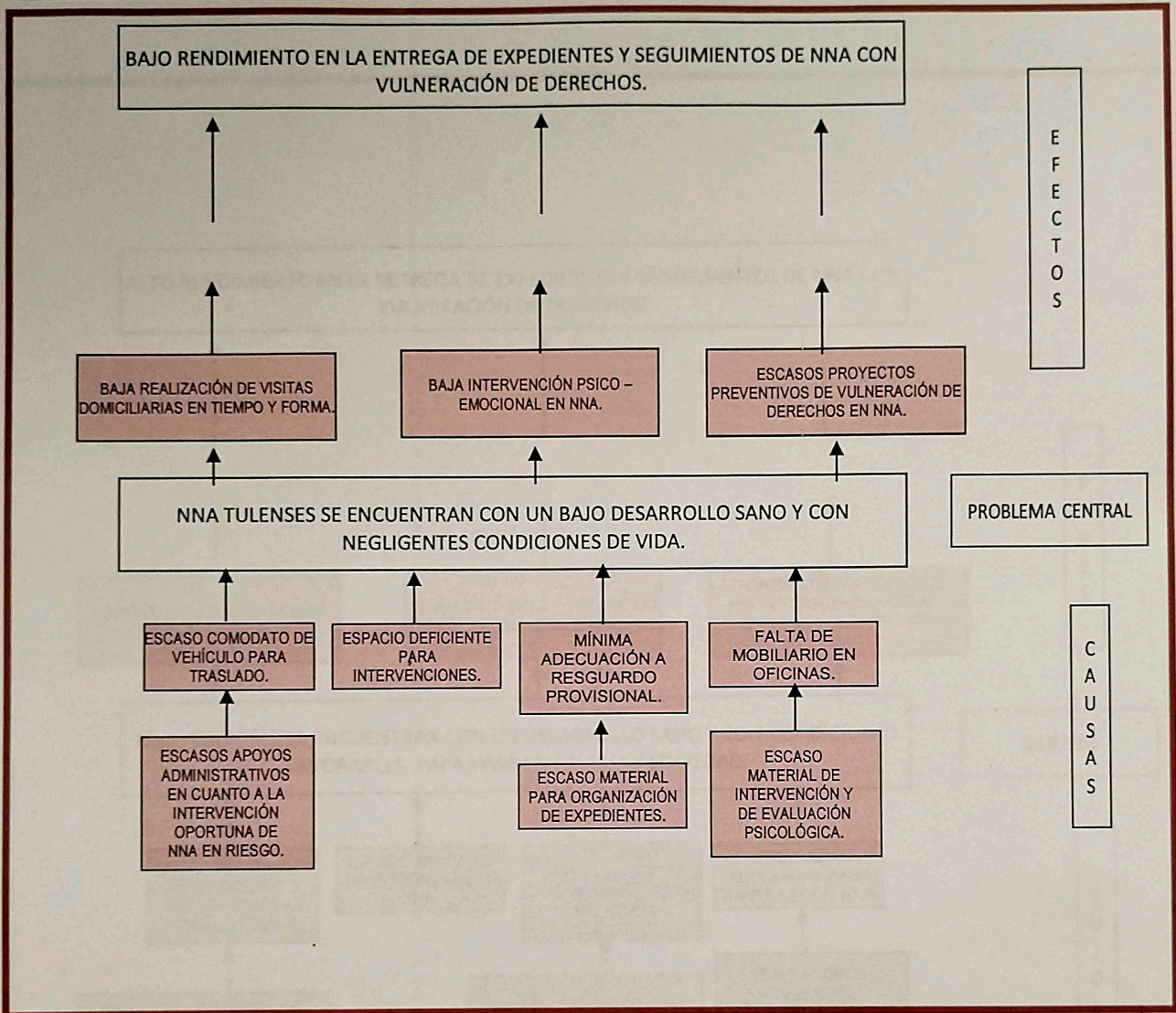

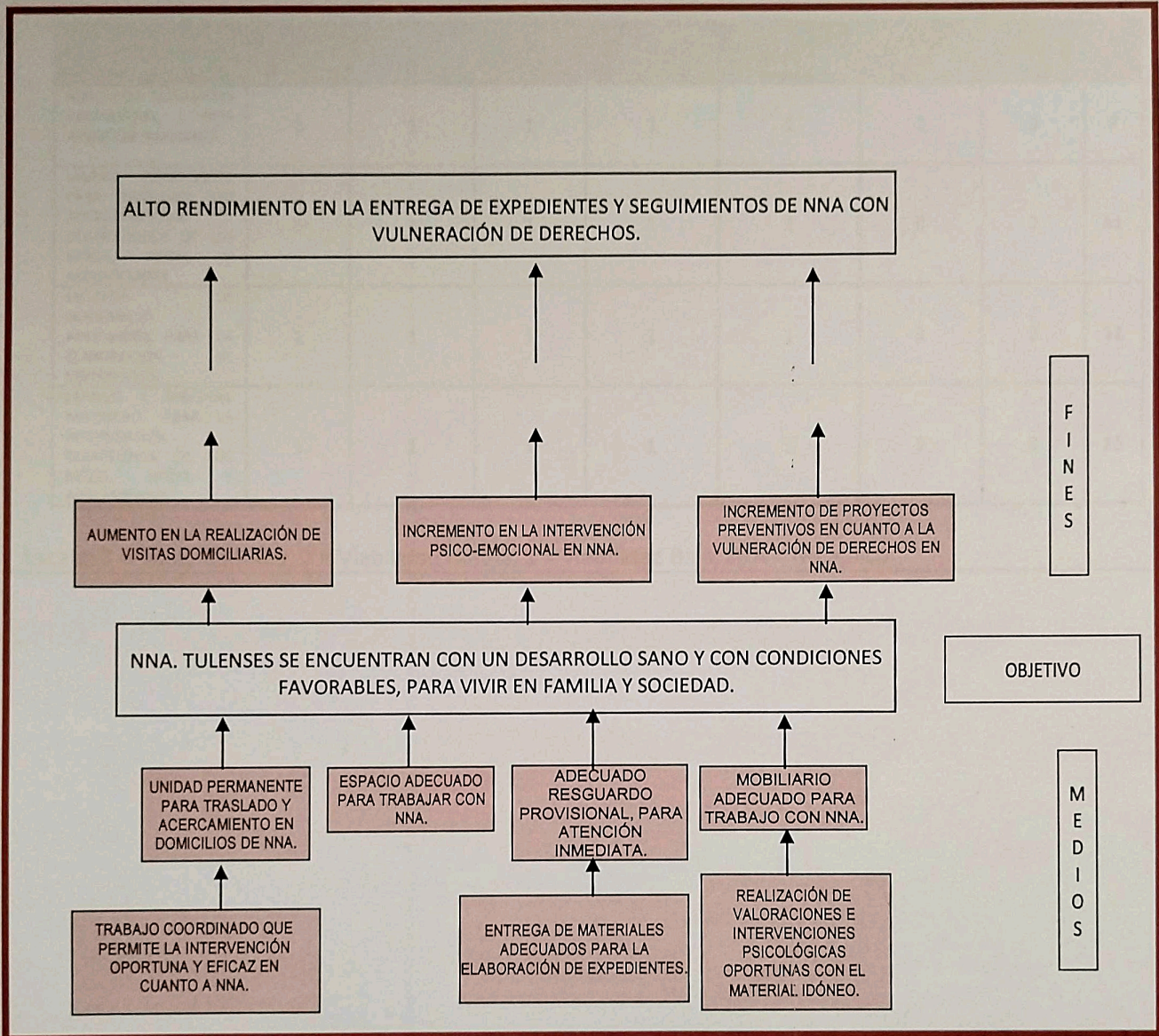

Anexo 6
Análisis de Involucrados



Alternativas (componentes)	a) Facultad jurídica	b) Presupuesto disponible	c) Realizable en corto plazo	d) Disponibilidad Total de Recursos Técnicos	e) Disponibilidad de Recursos Administrativos	f) Cultural y socialmente Aceptable	g) Estudio de Impacto	Total
ADECUADO RESGUARDO PROVISIONAL, PARA ATENCIÓN INMEDIATA.	1	1	1	1	1	2	3	7
UNIDAD PERMANENTE PARA TRASLADO Y/O ACERCAMIENTOS DOMICILIARIOS DE LOS NIÑOS, NIÑAS Y ADOLESCENTES.	1	1	1	1	1	3	3	11
ENTREGA DE MATERIALES ADECUADOS PARA LA ELABORACIÓN DE EXPEDIENTES.	1	1	1	1	1	3	3	11
ESPACIO Y MATERIAL ADECUADO, PARA LA INTERVENCIÓN TERAPÉUTICA DE LOS NIÑOS, NIÑAS Y ADOLESCENTES.	1	1	1	1	1	3	3	11

Escala: 3 = Viabilidad Alta, 2 = Viabilidad Media, 1 = Viabilidad Baja, N/A = No aplica

Anexo 7**Estructura analítica del Programa
Presupuestario****FINANZAS**
SECRETARÍA DE FINANZAS PÚBLICAS

PROBLEMÁTICA CENTRAL (PROVIENE DEL ÁRBOL DEL PROBLEMA)	SOLUCIÓN (PROVIENE DEL ÁRBOL DEL OBJETIVO)
NNA TULENSES SE ENCUENTRAN CON UN BAJO DESARROLLO SANO Y CON NEGLIGENTES CONDICIONES DE VIDA.	NNA TULENSES SE ENCUENTRAN CON UN DESARROLLO SANO Y CON CONDICIONES FAVORABLES, PARA VIVIR EN FAMILIA Y SOCIEDAD.
EFFECTOS	FINES
BAJA REALIZACIÓN DE VISITAS DOMICILIARIAS EN TIEMPO Y FORMA.	AUMENTO EN LA REALIZACIÓN DE VISITAS DOMICILIARIAS.
BAJA INTERVENCIÓN PSICOEMOCIONAL EN NNA.	INCREMENTO EN LA INTERVENCIÓN PSICOEMOCIONAL EN NNA.
ESCASOS PROYECTOS PREVENTIVOS DE VULNERACIÓN DE DERECHOS EN NNA.	INCREMENTO DE PROYECTOS PREVENTIVOS EN CUANTO A LA VULNERACIÓN DE DERECHOS EN NNA.
MAGNITUD (LINEA BASE)	MAGNITUD (RESULTADO ESPERADO)
CAUSAS	MEDIOS
ESCASO COMODATO DE VEHÍCULO PARA TRASLADO.	UNIDAD PERMANENTE PARA TRASLADO Y ACERCAMIENTOS DOMICILIARIOS DE NNA.
ESPACIO DEFICIENTE PARA INTERVENCIONES.	ESPACIO ADECUADO PARA TRABAJAR CON NNA.
SIN EXISTENCIA DE RESGUARDO PROVISIONAL.	RESGUARDO PROVISIONAL PARA ATENCIÓN INMEDIATA.
FALTA DE MOBILIARIO EN OFICINAS.	MOBILIARIO ADECUADO PARA TRABAJAR CON LOS USUARIOS.
ESCASO MATERIAL PARA ORGANIZACIÓN DE EXPEDIENTES.	ENTREGA DE MATERIALES ADECUADOS PARA LA ELABORACIÓN DE EXPEDIENTES.
SIN APOYO ASISTENCIAL EN CUANTO A LA INTERVENCIÓN OPORTUNA DE NNA EN RIESGO.	TRABAJO COORDINADO QUE PERMITE LA INTERVENCIÓN OPORTUNA Y EFICAZ EN CUANTO A NNA.
SIN MATERIAL DE INTERVENCIÓN Y DE EVALUACIÓN PSICOLÓGICA.	REALIZACIÓN DE VALORACIONES E INTERVENCIONES PSICOLÓGICAS OPORTUNAS CON EL MATERIAL IDÓNEO.

Matriz de Indicadores para Resultados



FINANZAS

SECRETARÍA DE FINANZAS PÚBLICAS



Unidad Responsable: 5434 SIPINNA	Unidad Presupuestal responsable de la Elaboración de la MIR: SIPINNA.
Programa Sectorial: PRESTACIÓN DE SERVICIOS PÚBLICOS.	Programa Presupuestario: 034 TRANSVERSALIDAD DE LA PERSPECTIVA DE LOS DERECHOS DE LA NIÑEZ Y LA ADOLESCENCIA.

Matriz de indicador para Resultados

Nivel	Resumen narrativo	Indicadores	Medios de verificación	Supuestos
Fin	CONTRIBUIR EN LA MEJORA DE LAS CONDICIONES DE VIDA DE LOS NNA TULENSES.	PORCENTAJES DE INTERVENCIONES HACIA LOS NNA TULENSES.	INFORME ANUAL DE ACTIVIDADES.	LAS FAMILIAS TULENSES MUESTRAN APERTURA PARA TRABAJO CONJUNTO CON SIPINNA Y MEJORAN LAS RELACIONES FAMILIARES.
Propósito	FAMILIAS TULENSES MEJORAN SUS INTERACCIONES EN EL HOGAR, APLICAN ESTILOS DE CRIANZA POSITIVA Y FAVORECEN SUS ESTILOS DE VIDA.	PORCENTAJES DE INTERVENCIONES EN FAMILIAS TULENSES QUE FAVORECIERON SU ESTILO DE VIDA.	INFORME ANUAL DE ACTIVIDADES, RESGUARDOS EN LAS OFICINAS DE SIPINNA, TULA DE ALLENDE, HGO.	LAS FAMILIAS TULENSES INTERIORIZAN HÁBITOS BUENOS Y MALOS, PARA EL DESARROLLO DE LA FAMILIA.
Componente	APOYO VEHICULAR PARA EL SEGUIMIENTO DE LOS CASO DE LOS NNA Y SUS FAMILIAS TULENESES	PORCENTAJE DE VISITAS DOMICILIARIAS QUE LA UPC REALIZA PARA VERIFICAR CONDICIONES DE VIDA Y SANO DESARROLLO INTEGRAL EN LOS NNA TULENSES.	INFORME MENSUAL DE ACTIVIDADES REALIZADAS POR LA UPC.	LAS FAMILIAS TULENSES SE ENCUENTRAN EN SU DOMICILIO Y CON LA DISPOSICIÓN DE ATENDER LAS VISITAS Y LOS ACERCAMIENTOS DOMICILIARIOS QUE REALIZA LA UPC.
Actividad	PREVENCIÓN DE LA VULNERACIÓN DE LOS DERECHOS EN LOS NNA.	PORCENTAJE DE ACTIVIDADES Y ESTADÍSTICAS EN LOS NNA ALCANZADOS.	INFORME POR ACTIVIDAD REALIZADA.	LA SOCIEDAD PERMITE LA INTERVENCIÓN OPORTUNA.
Componente	ESPACIO ADECUADO PARA TRABAJAR CON NNA Y SUS FAMILIAS.	PORCENTAJE DE NNA Y FAMILIAS QUE, ABANDONAN EN EL SERVICIO DE PSICOLOGÍA.	INFORME DIARIO DE ATENCIONES.	EL TRABAJO ES EFICIENTE Y ADECUADO; CUMPLIÉNDOSE CON LAS HERRAMIENTAS NECESARIAS QUE TIENEN EN SIPINNA.
Actividad	INTERVENCIÓN EN LAS VULNERACIONES DE DERECHOS QUE, HAN SIDO DETECTADAS POR LA UPC.	PORCENTAJE DE INTERVENCIONES Y RESTITUCIONES DE DERECHOS QUE SE REALIZAN CON LOS NNA Y A SUS FAMILIAS.	INFORME DE LA ACTUALIZACIÓN DE BASE DE DATOS.	LAS FAMILIAS CUMPLEN CON LAS RESTITUCIONES DE DERECHOS.
Componente	ADECUADO ESPACIO PARA EL RESGUARDO PROVISIONAL DE LOS NNA EN VULNERACIÓN.	PORCENTAJE DE RESGUARDOS Y PROVISIONALES TEMPORALES EN LAS INSTALACIONES DE SIPINNA.	INFORME POR CADA RESGUARDO PROVISIONAL.	LOS NNA SE SIENTEN AGUSTO Y CON AMBIENTE CÁLIDO EN EL ESPACIO DE ESTANCIA PROVISIONAL.
Actividad	SEGUIMIENTO Y VALORACIÓN DE LOS CASO DE LOS NNA QUE LA UPC HA TENIDO INTERVENCIÓN OPORTUNA.	PORCENTAJE DE SEGUIMIENTOS.	INFORME MENSUAL DE SEGUIMIENTOS.	LAS FAMILIAS PUEDAN TENER UN ALTA Y CONTINUAR DE MANERA INDEPENDIENTE SUS ESTILOS DE VIDA Y PRODUCTIVA.

Componente	MOVILIARIO ADECUADO PARA EL TRABAJO ADECUADO CON LOS NNA.	PORCENTAJE DE ATENCIONES DURANTE EL HORARIO DE OFICINA.	BITACORA DE ATENCIONES DE PSICOLOGÍA.	EL TRABAJO ES EFICIENTE Y ADECUADO CUMPLIENDOSE CON LAS HERRAMIENTAS NECESARIAS QUE SE TIENEN EN SIPINNA.
Actividad	ATENCIONES EFICIENTES Y CON SENTIDO HUMANO, POR PARTE DEL EQUIPO DE SIPINNA.	PORCENTAJES DE CUESTIONARIOS DE SATISFACCIÓN DE LAS FAMILIAS TULENSES.	INFORME MENSUAL DE CUESTIONARIOS DE SATISFACCIÓN.	LAS FAMILIAS EGRESAN ESTAN SATISFECHAS DE LA ATENCIÓN BRINDADA Y CON SENTIDO DE COMPROMISO, ANTE SUS ROLES FAMILIARES Y SOCIALES POR EL BIEN DE LO NNA TULENSES.