

# Formato 1

Alineación de la Matriz de Indicadores para Resultados al Plan Estatal de Desarrollo



1.- ANTECEDENTES	
Unidad responsable	0805 Rastro Municipal
Unidades presupuestales integrantes	0805 Rastro Municipal
Programa sectorial	005. Sacrificio Animal Para El Consumo Humano Bajo Las Reglas De Higiene
Programa presupuestario	005. Sacrificio Animal Para El Consumo Humano Bajo Las Reglas De Higiene
Unidad presupuestal responsable de la MIR	0805 Rastro Municipal
ALINEACIÓN	
Ramo	28
Eje estratégico	7. Salud Pública
Objetivo estratégico	Gestión De La Salud Pública
CLASIFICACIÓN FUNCIONAL	
Finalidad	Desarrollo Social
Función	Vivienda y servicios a la comunidad
Subfunción	Servicios comunales
OTROS DATOS	
Año operando	2024
El programa presupuestario entrega bienes y servicios a	a) <u>Población en general</u> b) Administración pública
ING. María Belén Valencia Rojas DIRECTORA DEL RASTRO MUNICIPAL (Nombre y firma) Responsable de la MIR	ING. JOSÉ INÉS CÓPEZ LEÓN DIRECTOR DE PLANEACIÓN (Nombre y firma) SECRETARIO EJECUTIVO DEL COMITÉ TÉCNICO DE EVALUACIÓN DEL DESEMPEÑO
<b>RASTRO MUNICIPAL</b> 2020-2024	<b>PLANEACIÓN</b> 2020 2024

# Anexo 1

Ficha de Información Básica del Programa Presupuestario



## 1.- ANTECEDENTES

1.1. Se estima que el 70% de los introductores, tablajeros y comercializadores son afectados por el sacrificio de animales clandestinamente, ya que por ser un rastro con infraestructura especializada y, sobre todo, mano de obra calificada y supervisión especializada de calidad e inocuidad alimentaria, consideran los introductores que es un servicio costoso y no asisten a sacrificar.

Esto afecta a la mayoría de negocios en nuestro municipio, ya que entra ganado de baja calidad en la carne a bajo precio, repercutiendo así la economía de nuestros usuarios.

1.2 El Estado de Hidalgo cuenta con una superficie de dos millones noventa y ocho mil hectáreas, de las cuales el 29% es de uso agrícola y un 39% de uso pecuario. En esta región se cuenta con este rastro municipal que da servicio a introductores y ganaderos de cinco municipios alrededor de Tula de Allende, así como a usuarios del Estado de México.

1.3 Los ganaderos e introductores, así como comercializadores de Tula de Allende, Tepetitlán, Tezontepec de Aldama, Tlahuelilpan, Tlaxcoapan y municipios del Estado de México, se identifican como los principales usuarios y a esta Dirección Municipal como principal ejecutor y proveedor del servicio.

1.4 Durante el año 2023 se llevaron a cabo acciones que permitieron acercar un incremento o mayor número de captación de apoyos en infraestructura para atraer más productores y usuarios.

## 2.- IDENTIFICACIÓN Y DESCRIPCIÓN DEL PROBLEMA

2.1. Falta de abastecimiento de cárnicos para el consumo humano apegados a las reglas de higiene en la región de Tula

2.2. Los involucrados en este sector (ganaderos, introductores y tablajeros, así como comercializadores) se identifican como principales usuarios de esta Dirección del Rastro Municipal.

2.3. La falta de promoción y difusión del Rastro Municipal, falta de elaboración de reportes para realizar acompañamientos a establecimientos de venta de carne con COPRISEH del estado, así como escasez de visitas en carnicerías regionales para conocer el origen de la carne.

2.4. Los efectos se verían reflejados en la disminución de ingreso monetario por pocos sacrificios animales, apertura y seguimiento de establecimientos sin normas sanitarias ante las dependencias de salud pública y carne en venta con origen desconocido proveniente de un Rastro clandestino.

2.5. La necesidad que se pretende atender es la nula promoción y conocimiento del Centro Especializado de Sacrificio Animal (CEDSA), realizar acampamientos a carnicerías con las dependencias de salud correspondientes para erradicar la matanza clandestina.

## 3.- DETERMINACIÓN Y JUSTIFICACIÓN DE LOS OBJETIVOS DE LA INTERVENCIÓN

3.1. Fomentar un mejoramiento sostenible de la producción y calidad e inocuidad de la carne que permita incrementar la productividad mediante el cambio tecnológico del sector agroalimentario en el Estado y en nuestro municipio de Tula de Allende.

3.2. El programa presupuestario encuentra una relación directa con Programas de Inversión en Desarrollo Agropecuario.

## 4.- COBERTURA

4.1.N productores, introductores, así como tablajeros que son usuarios en este Rastro Municipal de cinco municipios de esta región, así como algunos del Estado de México.

4.2.N de usuarios de este rastro que tienen escasa aplicación de Buenas Prácticas Pecuarias desde el embarque, transporte hasta llegar al desembarque, donde se les asesora con Prácticas de Bienestar Animal, que influyen en la calidad de la carne.

POBLACIÓN POTENCIAL	POBLACIÓN OBJETIVO	POBLACIÓN ATENDIDA DEL EJERCICIO FISCAL ANTERIOR
4.3.1 N 250 productores o usuarios dedicados a la actividad de la producción de carne en Rastro del Municipio de Tula de Allende.	4.3.2 N 120 de usuarios con escasa aplicación de Buenas Prácticas Pecuarias.	4.3.3 N 96 usuarios e introductores atendidos con la capacitación de Buenas Prácticas Pecuarias para el sacrificio de animales de abasto.

4.4.1 Trimestral.  
4.4.2 Trimestral.  
4.5

- 4.5.1. Mediante el Censo de Actualización al Padrón de usuarios del Rastro Municipal de Tula de Allende.  
 4.5.2 Mediante el Censo de Actualización al Padrón de usuarios del Rastro Municipal de Tula de Allende.

**5.- DISEÑO DE LA INTERVENCIÓN PÚBLICA**

- 5.1. Describe los bienes y servicios que se entregan a la población.  
 5.1.1. El servicio de sacrificio de animales de abasto para consumo humano (bovinos y cerdos) con calidad e higiene para satisfacer las necesidades de los usuarios y sus consumidores.  
 5.2. Generación de padrón de usuarios y beneficiarios.  
 Entrega de producto terminado a nuestros usuarios.  
 Seguimiento a nuestros usuarios para satisfacer sus necesidades.  
 5.3. Incremento significativo y sostenido en la recaudación por servicios a nuestros usuarios en el Rastro Municipal de Tula de Allende.

**6.- ¿ES UN PROGRAMA SOCIAL?**

SI	1 x	2 x	3 x	4 x
NO	X			

6.1. Vinculación a los derechos sociales y la dimensión de bienestar económico. - La vinculación entre los programas y las Acciones con los Derechos sociales y la Dimensión de Bienestar Económico se realiza considerando la Matriz de indicadores para Resultados (MIR) o la principal normatividad de los programas o las acciones.

Alimentación	X	Directo	X	Indirecto	
Educación		Directo		Indirecto	
Saludos	X	Directo	X	Indirecto	
Trabajo	X	Directo	X	Indirecto	
Vivienda		Directo		Indirecto	
Seguridad Social		Directo		Indirecto	
No Discriminación		Directo		Indirecto	
Medio ambiente sano	X	Directo	X	Indirecto	
Bienestar Económico	X	Directo		Indirecto	X

**7.- PADRON DE BENEFICIARIOS**

7. Padrón de usuarios del Rastro Municipal

7.1. El programa no realiza cruce de padrones con otros programas presupuestarios.

**8.- REGLAS DE OPERACIÓN**

8. No existen reglas de operación para este programa, solo se fundamenta en el reglamento interno del rastro, así como en el bando de policía y buen gobierno del honorable ayuntamiento de tula de allende, hidalgo.

# Anexo 2

## Definición del Problema



### 1.- POBLACIÓN Ó ÁREA DE ENFOQUE POTENCIAL

En la región se atienden 250 usuarios de 16 municipios aledaños de tula, así como algunos del Edo. De México.

### 2.- POBLACIÓN Ó ÁREA DE ENFOQUE OBJETIVO

En la región se atienden 120 usuarios de 16 municipios aledaños de tula, así como algunos del Edo. De México.

### 3.- PROBLEMÁTICA CENTRAL (PROPÓSITO)

No se entrega un producto cárnico de calidad apegado a las normas de sanitarias establecidas

### 4.- MAGNITUD DEL PROBLEMA

4.1 POBLACIÓN POTENCIAL	4.2 POBLACIÓN OBJETIVO	4.3 POBLACIÓN ATENDIDA DEL EJERCICIO FISCAL ANTERIOR
250 productores potenciales dedicados a esta actividad.	120 usuarios	96 usuarios atendidos en el 2023

### 5.- EFECTO SUPERIOR (FIN)

Entregar un producto cárnico de calidad apegado a las normas de sanitarias establecidas

# Anexo 3

## Análisis de Involucrados



<b>PROBLEMÁTICA CENTRAL:</b> No se entrega un producto cárnico de calidad apegado a las normas de sanitarias establecidas			
<b>BENEFICIARIOS</b>	<b>OPOSITORES</b>	<b>EJECUTORES</b>	<b>INDIFERENTES</b>
Introduutores Tablajeros tanto locales como regionales	Rastros Clandestinos	COPRISEH SADER SALUD SENASICA	Personas que no se dedican al servicio de la carne

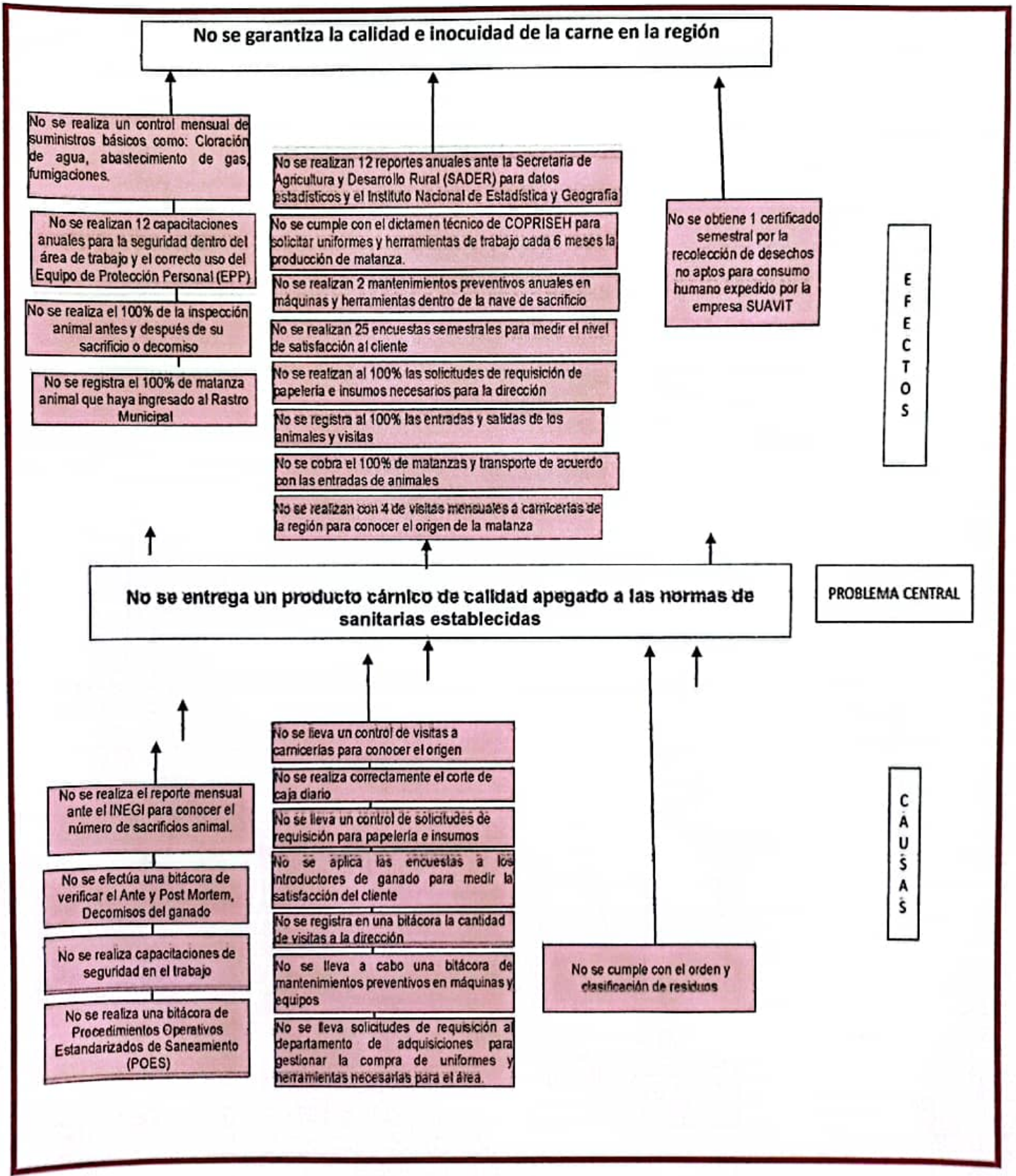

Anexo 5  
Árbol de Objetivos



**Garantizar la calidad e inocuidad de la carne en la región**

Realizar el 100% de la inspección animal antes y después de su sacrificio o decomiso

Realizar 12 capacitaciones anuales para la seguridad dentro del área de trabajo y el correcto uso del Equipo de Protección Personal (EPP)

Realizar el 100% de la inspección animal antes y después de su sacrificio o decomiso

Registrar el 100% de matanza animal que haya ingresado al Rastro Municipal

Realizar 12 reportes anuales ante la Secretaría de Agricultura y Desarrollo Rural (SADER) para datos estadísticos y el Instituto Nacional de Estadística y Geografía

Cumplir con el dictamen técnico de COPRISEH para solicitar uniformes y herramientas de trabajo cada 6 meses la producción de matanza

Realizar 2 mantenimientos preventivos anuales en máquinas y herramientas dentro de la nave de sacrificio animal para

Realizar 25 encuestas semestrales para medir el nivel de satisfacción al cliente

Realizar al 100% las solicitudes de requisición de papelería e insumos necesarios para la dirección

Registrar al 100% las entradas y salidas de los animales, así como las visitas

Cobrar el 100% de matanzas de acuerdo con las entradas de animales

Realizar con 4 de visitas mensuales a camicerías de la región para conocer el origen de la matanza

Obtener 1 certificado semestral por la recolección de desechos no aptos para consumo humano expedido por la empresa SUAVIT

F  
I  
N  
E  
S

**Entregar un producto cárnico de calidad apegado a las normas de sanitarias establecidas**

OBJETIVO

Realizar el reporte mensual ante el INEGI para conocer el número de sacrificios animal.

Efectuar una bitácora de verificar el Ante y Post Mortem, Decomisos del ganado

Realizar capacitaciones de seguridad en el trabajo

Realizar una bitácora de Procedimientos Operativos Estandarizados de Saneamiento (POES)

Llevar un control de visitas a camicerías para conocer el origen

Realizar correctamente el corte de caja diario

Llevar un control de solicitudes de requisición para papelería e insumos

Aplicar encuestas a los introductores de ganado para medir la satisfacción del cliente

Registrar en una bitácora la cantidad de visitas a la dirección

Llevar a cabo una bitácora de mantenimientos preventivos en máquinas y equipos

Llevar solicitudes de requisición al departamento de adquisiciones para gestionar la compra de uniformes y herramientas necesarias para el área.

Cumplir con el orden y clasificación de residuos

M  
E  
D  
I  
O  
S

# Anexo 6

## Análisis de Involucrados



**FINANZAS**  
SECRETARÍA DE FINANZAS PÚBLICAS



Alternativas (componentes)	a) Facultad Jurídica	b) Presupuesto disponible	c) Realizable en corto plazo	d) Disponibilidad Total de Recursos Técnicos	e) Disponibilidad de Recursos Administrativos	f) Cultural y socialmente Aceptable	g) Estudio de Impacto	Total
Realizar el reporte mensual ante el INEGI para conocer el número de sacrificios animal.	3	3	3	3	3	N/A	3	18
Efectuar una bitácora de verificar el Ante y Post Mortem, Decomisos del ganado	3	3	3	3	3	N/A	3	18
Realizar capacitaciones de seguridad en el trabajo	3	3	3	3	3	N/A	3	18
Realizar una bitácora de Procedimientos Operativos Estandarizados de Saneamiento (POES)	3	3	3	3	3	N/A	3	18
Llevar un control de visitas a carnicerías para conocer el origen	3	3	3	3	3	N/A	3	18
Realizar correctamente el corte de caja diario	3	3	3	3	3	N/A	3	18
Llevar un control de solicitudes de requisición para papelería e insumos	3	3	3	3	3	N/A	3	18
Aplicar encuestas a los introductores de ganado para medir la satisfacción del cliente	3	3	3	3	3	N/A	3	18
Registrar en una bitácora la cantidad de visitas a la dirección	3	3	3	3	3	N/A	3	18
Llevar a cabo una bitácora de mantenimientos	3	3	3	3	3	N/A	3	18



preventivos en máquinas y equipos								
Llevar solicitudes de requisición al departamento de adquisiciones para gestionar la compra de uniformes y herramientas necesarias para el área.	3	3	3	3	3	N/A	3	18
Cumplir con el orden y clasificación de residuos	3	3	3	3	3	N/A	3	18

Escala: 3 = Viabilidad Alta, 2 = Viabilidad Media, 1 = Viabilidad Baja, N/A = No aplica

**Anexo 7**Estructura analítica del Programa  
Presupuestario**FINANZAS**  
SECRETARÍA DE FINANZAS PÚBLICAS

<b>PROBLEMÁTICA CENTRAL (PROVIENE DEL ÁRBOL DEL PROBLEMA)</b>	<b>SOLUCION (PROVIENE DEL ARBOL DEL OBJETIVO)</b>
No se entrega un producto cárnico de calidad apegado a las normas de sanitarias establecidas	Entregar un producto cárnico de calidad apegado a las normas de sanitarias establecidas
<b>EFFECTOS</b>	<b>FINES</b>
No se realiza un control mensual de suministros básicos como: Cloración de agua, abastecimiento de gas, fumigaciones.	Realizar el 100% de la inspección animal antes y después de su sacrificio o decomiso
No se realizan 12 capacitaciones anuales para la seguridad dentro del área de trabajo y el correcto uso del Equipo de Protección Personal (EPP)	Realizar 12 capacitaciones anuales para la seguridad dentro del área de trabajo y el correcto uso del Equipo de Protección Personal (EPP)
No se realiza el 100% de la inspección animal antes y después de su sacrificio o decomiso	Realizar el 100% de la inspección animal antes y después de su sacrificio o decomiso
No se registra el 100% de matanza animal que haya ingresado al Rastro Municipal	Registrar el 100% de matanza animal que haya ingresado al Rastro Municipal
No se realiza 1 obra anual de construcción para mejora del Rastro como lo establece COPRISEH	Realizar 1 obra anual de construcción para mejora del Rastro
No se realizan 12 reportes anuales ante la Secretaría de Agricultura y Desarrollo Rural (SADER) para datos estadísticos y el Instituto Nacional de Estadística y Geografía	Realizar 12 reportes anuales ante la Secretaría de Agricultura y Desarrollo Rural (SADER) para datos estadísticos y el Instituto Nacional de Estadística y Geografía
No se cumple con el dictamen técnico de COPRISEH para solicitar uniformes y herramientas de trabajo cada 6 meses la producción de matanza.	Cumplir con el dictamen técnico de COPRISEH para solicitar uniformes y herramientas de trabajo cada 6 meses la producción de matanza
No se realizan 2 mantenimientos preventivos anuales en máquinas y herramientas dentro de la nave de sacrificio	Realizar 2 mantenimientos preventivos anuales en máquinas y herramientas dentro de la nave de sacrificio animal para
No se realizan 25 encuestas semestrales para medir el nivel de satisfacción al cliente	Realizar 25 encuestas semestrales para medir el nivel de satisfacción al cliente
No se realizan al 100% las solicitudes de requisición de papelería e insumos necesarios para la dirección	Realizar al 100% las solicitudes de requisición de papelería e insumos necesarios para la dirección
No se cobra el 100% de matanzas y transporte de acuerdo con las entradas de animales	Registrar al 100% las entradas y salidas de los animales, así como las visitas

No se realizan con 4 de visitas mensuales a carnicerías de la región para conocer el origen de la matanza	Realizar con 4 de visitas mensuales a carnicerías de la región para conocer el origen de la matanza
No se obtiene 1 certificado semestral por la recolección de desechos no aptos para consumo humano expedido por la empresa SUAVIT	Obtener 1 certificado semestral por la recolección de desechos no aptos para consumo humano expedido por la empresa SUAVIT
<b>MAGNITUD (LINEA BASE)</b>	<b>MAGNITUD (RESULTADO ESPERADO)</b>
120 productores potenciales dedicados a esta actividad.	250 usuarios para atraer los a matar a este rastro.
<b>CAUSAS</b>	<b>MEDIOS</b>
No se realiza el reporte mensual ante el INEGI para conocer el número de sacrificios animal	Realizar el reporte mensual ante el INEGI para conocer el número de sacrificios animal.
No se efectúa una bitácora de verificar el Ante y Post Mortem, Decomisos del ganado	Efectuar una bitácora de verificar el Ante y Post Mortem, Decomisos del ganado
No se realiza capacitaciones de seguridad en el trabajo	Realizar capacitaciones de seguridad en el trabajo
No se realiza una bitácora de Procedimientos Operativos Estandarizados de Saneamiento (POES)	Realizar una bitácora de Procedimientos Operativos De Saneamiento (POES)
No se lleva un control de visitas a carnicerías para conocer el origen	Llevar un control de visitas a carnicerías para conocer el origen
No se realiza correctamente el corte de caja diario	Realizar correctamente el corte de caja diario
No se lleva un control de solicitudes de requisición para papelería e insumos	Llevar un control de solicitudes de requisición para papelería e insumos
No se aplica las encuestas a los introductores de ganado para medir la satisfacción del cliente	Aplicar encuestas a los introductores de ganado para medir la satisfacción del cliente
No se lleva a cabo una bitácora de mantenimientos preventivos en máquinas y equipos	Registrar en una bitácora de mantenimientos preventivos en máquinas y equipo
No se registra en una bitácora la cantidad de visitas a la dirección	Registrar en una bitácora la cantidad de visitas a la dirección
No se lleva solicitudes de requisición al departamento de adquisiciones para gestionar la compra de uniformes y herramientas necesarias para el área.	Llevar solicitudes de requisición al departamento de adquisiciones para gestionar la compra de uniformes y herramientas necesarias para el área
No se cumple con el orden y clasificación de residuos	Cumplir con el orden y clasificación de residuos

## Matriz de indicador para Resultados

Nivel	Resumen narrativo	Indicadores	Medios de verificac	Supuestos
Fin	Contribuir a un producto cárnico de calidad apegado a las normas de sanitarias establecidas	Cantidad de Sacrificios Animales para el consumo humano bajo las reglas de higiene	Informe Anual de Resultados	Aceptación de la ciudadanía para no matar adecuadamente
Propósito	A los introductores se garantiza la calidad e inocuidad de la carne en la región	Cantidad de introductores y tableros empadronados reciban el servicio en el rastro	Bitácora de entrada	Las personas que ya no matan clandestinamente
Componente	Reportes mensual ante el INEGI para conocer el número de sacrificios animal realizados	Cantidad de reporte mensual ante el INEGI para conocer el número de sacrificios animal.	Reporte del INEGI	Se entrega un reporte al INEGI en tiempo y forma
Actividad	Verificación una bitácora de Ante y Post Mortem, Decomisos del ganado	Cantidad de verificaciones Ante y Post Mortem	Reporte de Ante y Post Mortem, Decomisos del ganado	Se lleva una bitácora para el control de animales
Componente	Capacitaciones de seguridad en el trabajo realizadas	Cantidad de capacitaciones de seguridad en el trabajo	Certificados de capacitación	Se realizan capacitaciones a trabajadores
Actividad	Realización de una bitácora de Procedimientos Operativos Estandarizados de Saneamiento (POES)	Cantidad de Procedimientos Operativos Estandarizados de Saneamiento (POES)	Bitácora de Procedimientos Operativos Estandarizados de Saneamiento (POES)	Se implementan de la mejor manera las POES
Componente	Control de visitas a carnicerías para conocer el origen, realizados	Cantidad de visitas a carnicerías para conocer el origen	Bitácora de visitas a carnicerías	Se lleva un control mensual de visitas a carnicerías
Actividad	Realización correcta del corte de caja diario	Cantidad de corte de caja diario	Recibo por degüello	Se realiza un correcto cobro por degüello
Componente	Solicitudes de requisición para papelería e insumos, realizados	Cantidad de solicitudes de requisición para papelería e insumos	Solicitud y Validación de materiales y/o servicios	Hay un control de solicitudes
Actividad	Aplicación de encuestas a los introductores de ganado para medir la satisfacción del cliente	Cantidad de encuestas a los introductores de ganado para medir la satisfacción del cliente	Encuestas	Se aplican encuestas a los introductores del Rastro Mpal
Componente	Bitácora la cantidad de visitas a la dirección, realizadas	Cantidad de visitas a la dirección	Bitácora de visitas	Hay un control de visitas en la dirección

Actividad	Implementación de una bitácora de mantenimientos preventivos en máquinas y equipos	Cantidad de mantenimientos preventivos en máquinas y equipos	Programa de mantenimiento preventivo en máquinas y equipos	No hay paro de producción por reparaciones correctivas en los equipos de trabajo
Componente	Solicitudes de requisición al departamento de adquisiciones para gestionar la compra de uniformes y herramientas necesarias para el área, realizadas	Cantidad de solicitudes de requisición al departamento de adquisiciones para gestionar la compra de uniformes y herramientas necesarias para el área.	Solicitud y Validación de materiales y/o servicios	Hay un control de solicitudes para conocer las diferentes gestiones
Actividad	Obtención de un certificado de clasificación y destrucción de residuos	Cantidad de certificados de destrucción de desechos	Certificado de destrucción de desechos	Se entrega a la empresa SUAVIT los desechos para su proceso